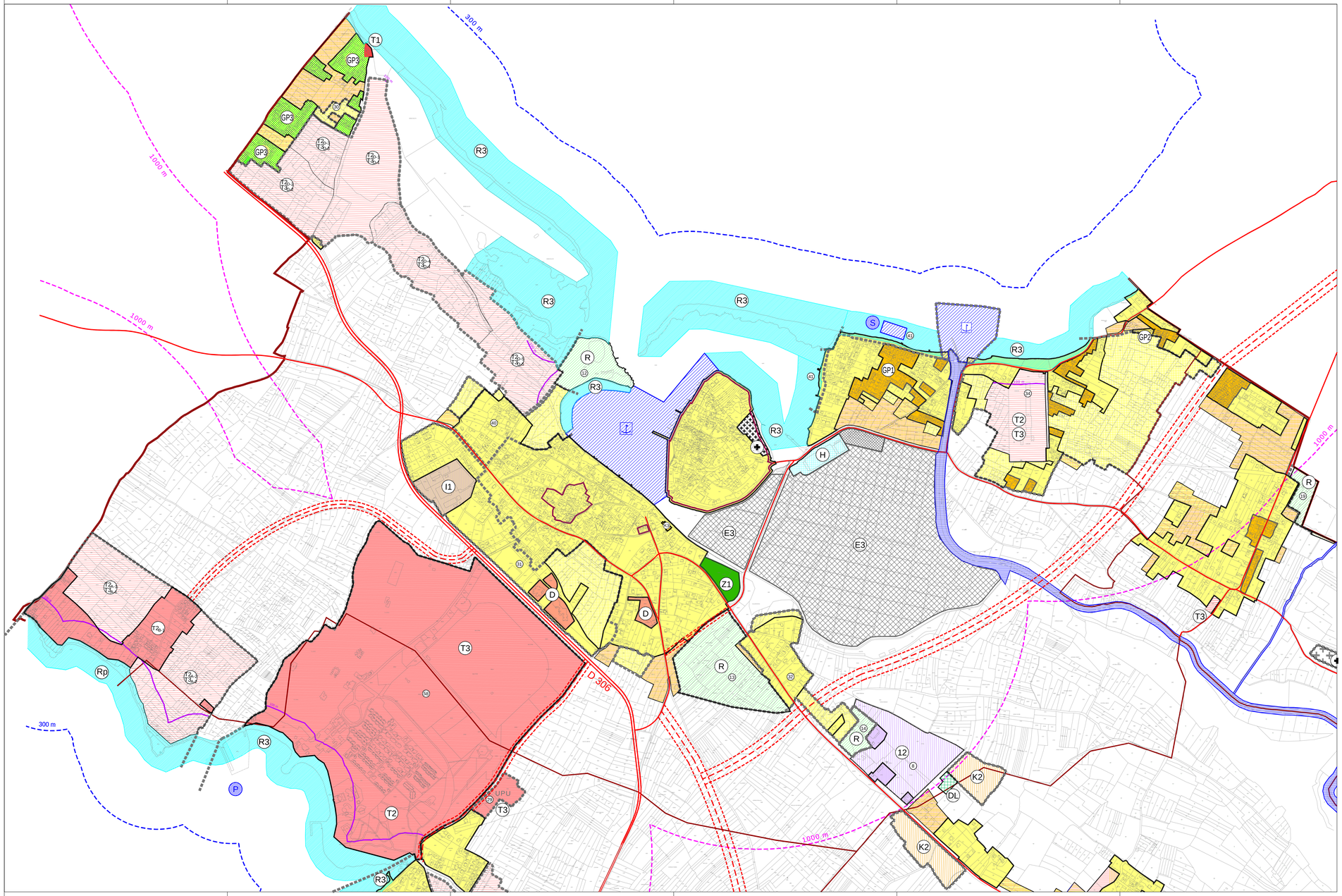

KAZALO:

0. GRANICE

Teritorijalne i statističke granice

granica grada

Ostale granice

građevinsko područje
-izgrađeni dio
-neizgrađeni dio

1. PROSTORI/POVRŠINE ZA RAZVOJ I UREĐENJE

1.1. Razvoj i uređenje prostora/površina naselja

izgrađeni dio građevinskog područja

neizgrađeni neuređeni dio građevinskog područja

neizgrađeni uređeni dio građevinskog područja

GP1 izgrađeni dio građevinskog područja
zona guste izgradnje

GP2 neizgrađeni dio građevinskog područja
zona guste izgradnje

GP3 izgrađeni dio građevinskog područja
zona guste izgradnje - "Ninske Vodice"

groblje

Z1 javna zelena površina:
- javni park Z1

R3 morska plaža:
uređena morska plaža - R3

T ugostiteljsko turistička namjena
-hotel T1

D javna i društvena namjena

I gospodarska namjena
-pretežito industrijska I1

K poslovna namjena
-komunalno servisna K3

izgrađeno/neizgrađeno

1.2 Razvoj i uređenje prostora/površina izvan naselja

E3 površine za iskorištavanje mineralnih sirovina - sol
zona izgradnje/površine u funkciji proizvodnje soli

I gospodarska namjena
- pretežito zanatska I2

T ugostiteljsko turistička namjena
- turističko naselje T2, kamp T3

R športsko -rekreacijska namjena
R - sport i rekreacija

K poslovna namjena
-pretežito trgovačka K2

H površine uzgajališta - akvakultura

DL zona u funkciji gospodarenja šumama i lova
- lovački dom DL

R3 morska plaža:
uređena morska plaža - R3; zona prirodne obale - Rp

izgrađeno / neizgrađeno - neuređeno

2. PROMET

2.1. Cestovni promet

trasa novoplanirane ceste

trasa postojeće ceste

2.2. Pomorski promet

Lučki prostor

Morska luka otvorena za javni promet-
luka lokalnog značaja

P Privezište

S Sidrište

prostor ograničenja 1000 m

prostor ograničenja 300 m

prostor ograničenja 100 m

obuhvat obvezne izrade prostornog plana

1 stara jezgra naselja, ruralna cjelina

inundacijski pojas

1 broj prostornog plana (tekstualni dio)

ZADARSKA ŽUPANIJA - GRAD NIN
VIII. IZMJENE I DOPUNE
PROSTORNOG PLANA UREĐENJA
GRAD NIN
GRAĐEVINSKO PODRUČJE NASELJA
4.1. NIN I GRBE

mjerilo 1:5000

ZADARSKA ŽUPANIJA
GRAD NIN

Naziv prostornog plana:
VIII. Izmjene i dopune prostornog plana uređenja grada

Naziv kartografskog prikaza:
GRAĐEVINSKA PODRUČJA NASELJA - NIN I GRBE

Broj kartografskog prikaza: 4.1.	Mjerilo kartografskog prikaza: 1:5000
Odluka o izradi plana: "Službeni glasnik grada Nina" br. 4/21, 8/21 i 03/22	Odluka predstavničkog tijela o donošenju plana: "Službeni glasnik grada Nina" br.05/22
Javna rasprava (datum objave): "Zadarski list" 28. ožujka 2022.	Javni uvid (datum): od: 1. travnja 2022. do: 15. travnja 2022.
Pečat tijela odgovornog za provođenje javne rasprave:	Odgovorna osoba za provođenje javne rasprave: Jozo Mustać, d.i.g.

Sugljanost za plan prema Banku 108 Zakona o prostornom uređenju (NN br.153/13, 65/17, 114/18, 39/19 i 98/19)
Ministarstvo prostornog uređenja, graditeljstva i državne imovine,
Klasa: 350-02/22-14/11 Ur.br: 531-06-01-02/07-22-7 datum: 8. srpnja 2022.

Pravna osoba/tijelo koje je izradilo plan: BLOCK PROJEKT d.o.o.

Pečat pravne osobe i tijela koje je izradilo plan:	Odgovorna osoba: Željko Predovan, dipl.ing.arh.

Odgovorni voditelj:
Željko Predovan, dipl.ing.arh.

Stručni tim u izradi plana:
Željko Predovan, dipl. ing. arh.
Stephen Tony Bróč, dipl. ing. upp.
Igor Albatšić, dipl. ing. el.
Luka Predovan,struč.spec.ing.aedif.
Lovre Predovan, mag.ing. arh.
Zlatko Adonić, grad. teh.

Pečat predstavničkog tijela:	Predsjednik predstavničkog tijela: Ante Perojš
Istovjetnost ovog prostornog plana sa izvornikom ovjerava: (ime, prezime i potpis)	Pečat nadležnog tijela:

BLOCK PROJEKT d.o.o.
Put Murvice 12D 23000 Zadar. tel: 023 492 080 e-mail: info@block-projekt.hr